



*Beleef de
Gastvrijheid*
Recrea Support

*Welkom op Vakantiepark
Emslandermeer!*

Vakantiepark
EMSLANDERMEER

Laan van Westerwolde 15, Vlagtwedde
Telefoon (0599) 313444
www.emslandermeer.nl

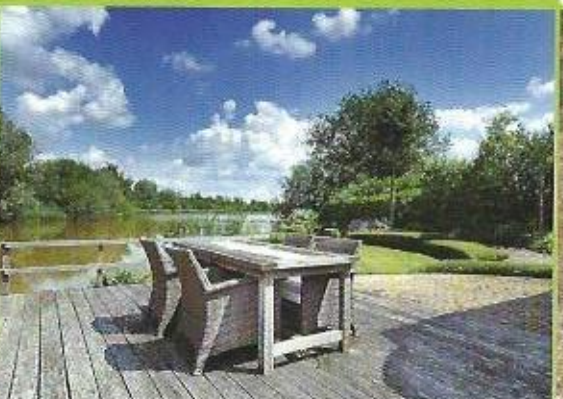



WhatsApp

Stel uw vragen aan de Gastenservice
ook via WhatsApp

Nummer 06 160 66 160

Hartelijk welkom op Vakantiepark Emslandermeer!

Beste vakantieganger,

Hartelijk welkom op Hogenboom Vakantiepark Emslandermeer! Heeft u een goede reis gehad? Wij zijn blij dat uw keuze is gevallen op ons park en wensen u een prettig verblijf toe. Wij zullen er alles aan doen om u een zo plezierig mogelijk verblijf te bezorgen. Alles wat u wilt weten over ons park, uw verblijf of de omgeving staan in dit boekje omschreven. U vindt hierin algemene informatie, informatie over onze faciliteiten, belangrijke telefoonnummers, de parkplattegrond en nog veel meer. Mocht u nog vragen hebben, dan kunt u altijd bij onze gastenservice terecht. Onze medewerkers zijn u graag van dienst.

Wij wensen u een fantastisch verblijf en hopen u in de toekomst opnieuw te mogen begroeten.

Met vriendelijke groet,
Team Vakantiepark Emslandermeer
Tel. +31 (0)599 313444



Parkinformatie

Aankomst

Wij hebben uw bungalow voor aankomst gecontroleerd om ervoor te zorgen dat u in een schone en goede woning vakantie kunt vieren. Wij zullen er alles aan doen om uw verblijf zo aangenaam mogelijk te laten verlopen. Desondanks is het mogelijk dat u ergens niet tevreden over bent. Gelieve dit meteen na constatering bij de gastenservice melden, zodat wij actie kunnen ondernemen om uw klacht te verhelpen. Na vertrek nemen wij geen klachten meer in behandeling omdat controle achteraf niet meer mogelijk is. U kunt bij de gastenservice terecht tijdens onze openingstijden. Telefonisch bereikbaar via nummer +31 (0)599 313 444. Mocht de gastenservice gesloten zijn, kunt u voor uiterst dringende zaken ons storingsnummer bellen +31 (0)599 237700.

Gastenservice

In het hoofdgebouw vindt u de gastenservice van het park. Tijdens de volgende openingstijden kunt u hier terecht:

Maandag	09.00 – 17.00 uur
Dinsdag	09.00 – 17.00 uur
Woensdag	09.00 – 17.00 uur
Donderdag	09.00 – 17.00 uur
Vrijdag	09.00 – 18.00 uur
Zaterdag	09.00 – 17.00 uur
Zondag	09.00 – 17.00 uur

Medewerkers van onze gastenservice kunnen u uw gehele verblijf voorzien van informatie. U kunt bij onze gastenservice o.a. terecht met vragen over het park en zijn omgeving. Wenst u een fiets te huren, een VISpas te kopen of wilt u een storing melden? Ook hiervoor kunt u terecht bij onze gastenservice, evenals (kortings)kaarten van attracties in de omgeving, wandel- en fietsroutes en regiokaarten.



Recrea Support



Alarm

Bij calamiteiten dient u direct de gastenservice te waarschuwen en indien nodig 112 te bellen. Mocht onze gastenservice gesloten zijn, kunt u het volgende nummer bellen om onze storingsdienstmedewerker te bereiken: +31 (0)599 237700. Wanneer iemand u dringend nodig heeft na sluitingstijd van de gastenservice kan hij/zij ook bellen met bovenstaand storingsnummer. Verderop in dit parkboekje vindt u belangrijke informatie met adressen en telefoonnummers. Bij het zwembad is een AED aanwezig. Onze BHV'ers zijn hiervoor opgeleid.

Technische problemen

Zijn er in de bungalow technische gebreken waar u hinder van ondervindt, belt u gerust met onze gastenservice. Er zal dan zo spoedig mogelijk iemand van de technische dienst komen om het manco te verhelpen.

Diefstal/schade

Diefstal direct melden bij de gastenservice. Er wordt na onderling overleg contact opgenomen met de politie via 0900-8844.

Geluidsoverlast

Wij vragen u vriendelijk om op het park zoveel mogelijk rekening te houden met de

andere gasten & bewoners. Het geluid draagt ver over het water, dus probeert u alstublieft het volume zo laag mogelijk te houden. Wij stellen het op prijs dat het tussen 23.00 en 08.00 volledig stil is op het park.

Parkeren en snelheid

U kunt uw auto parkeren op de daarvoor bestemde parkeervakken bij uw bungalow. Per bungalow is er plek voor twee auto's. extra auto's dient u te parkeren op de parkeerplaats bij het hoofdgebouw. Het is niet toegestaan om op de straat, in de tuin of berm te parkeren. De maximumsnelheid die op het park is toegestaan is 15 km/u.

Slagboom

U krijgt bij aankomst een slagboom pas mee. Hiermee kunt u te allen tijde in- en uitrijden. U dient de pas bij vertrek weer in te leveren.

Bezoekers

Het is mogelijk dat u tijdens uw verblijf bezoek ontvangt van familie of vrienden. Wij vragen u de overnachtende bezoekers aan te melden bij de gastenservice. Extra parklasten en het huren van bedlinnen kunnen ter plaatse worden voldaan. U bent als hoofdhuurder aansprakelijk voor het gedrag van uw gasten.

Recreatie/Animatieteam

Vakantiepark Emslandermeer heeft er een nieuwe dierenvriend bij: Ekkie Eekhoorn. Tijdens de vakantieperiodes kunnen kinderen heerlijk spelen, knutselen en dansen met Ekkie Eekhoorn. Ze zullen een onvergetelijke tijd beleven met hun nieuwe vriend!

Het recreatieprogramma vindt u online op www.emslandermeer.nl/animatie. Blijft u langer dan een week? U kunt bij de gastenservice een nieuw programma ophalen.



Zwemwater

In plaats van lekker zwemmen in het overdekte zwembad kunt ook een frisse duik nemen in de zwemplassen (het binnenmeer). In verband met de vele ondieptes, stenen en keileem wordt duiken ten sterkste afgeraden. Het zwemmen in de plassen is geheel op eigen risico en er is geen toezicht aanwezig.

Internet via WiFi

Alle bungalows beschikken over een WIFI-verbinding waar u gratis gebruik van kunt maken. Ook in het hoofdgebouw kunt u gratis gebruik maken van onze WiFi-verbinding. Om gebruik te maken van deze verbinding dient u de volgende stappen te doorlopen:

1. Zoek naar Wi-Fi-verbindingen. U ziet uw bungalownummer in de rij met mogelijkheden staan (in het hoofdgebouw ziet u PLAZA)
2. Toets het wachtwoord in: Parc2000
3. U kunt nu gebruik maken van het internet.



Televisie

Op ons park hebben alle bungalows een digitaal zender ontvangst van Ziggo. Er zijn een aantal bungalows voorzien van TV extra pakketten en Film 1 en Eredivisie. Deze bungalow kunt u met voorkeur boeken. Het is niet mogelijk een extra pakket tijdens uw verblijf aan te schaffen/te huren. Een compleet zenderoverzicht vindt u op kanaal 999.

Gevonden voorwerpen

Gevonden voorwerpen worden bewaard bij onze gastenservice. Wij bewaren ze drie weken. Hebt u iets vergeten? Neemt u dan contact op met onze gastenservice en wij sturen het graag naar u op!

Gladde steigers

Zeker in het najaar en de winter kan het verraderlijk glad zijn op de steigers.

Grasmaaien

Om de tuin rondom uw bungalow goed in conditie te houden, kan het voorkomen dat er tijdens uw verblijf werkzaamheden aan de groenvoorziening bij uw bungalow worden uitgevoerd. Onze hoveniers doen hun uiterste best ervoor te zorgen dat u hier zo weinig mogelijk hinder van heeft. Wij vragen uw begrip hiervoor.

Huisdieren

Huisdieren zijn welkom op het park, mits ze aangeliind zijn. U kunt uw huisdier uitlaten buiten het park. Zorg dat u een poepzakje bij u heeft, zodat andere gasten hier geen hinder van ondervinden. Het is niet toegestaan om uw huisdier op de bedden, banken en stoelen te laten.



Milieu en energiebesparing

Wij proberen zo zuinig mogelijk te zijn met energieverbruik. Wilt u ons daarmee helpen? Dat kan door bijvoorbeeld 's avonds de gordijnen te sluiten, 's nachts of wanneer u uw bungalow verlaat de thermostaat van de verwarming lager te zetten en/of het licht uit te schakelen.

Post

De voor u bestemde post kunt u in de postvakken van de gastenservice vinden. Uitgaande post kunt u deponeren in de rode brievenbus naast de ingang van de gastenservice, deze wordt dagelijks geleegd. Postzegels en ansichtkaarten zijn verkrijgbaar bij de gastenservice.

Belangrijke informatie

Ziekenhuizen

Relaja Ziekenhuis
Boerhaavestraat 1
9501 HE Stadskanaal
Telefoon 0599 - 654654

Ommelander Ziekenhuis Groep (OZG)

Gassingel 18
9671 CX Winschoten
Telefoon 088 - 0661000

Dokter/Huisartsen/ Apotheken

Apotheek Raupp Vlagtwedde
Oostersingel 28
Telefoon 0599 - 453902

Apotheek Postma Vlagtwedde
Dokter P. Rinsemastraat 1
Telefoon 0599 - 217000

Huisarts Postma

Dokter P. Rinsemastraat 1
Telefoon 0599 - 217000
Spoed: 0599 - 217001
www.huisartsenpraktijkpostma.nl

Tandartsen

Tandartsenpraktijk Drager
Wischmei 1
9541 HC Vlagtwedde.
Telefoon 0599 - 313561

Dierenarts

Dierenkliniek Vlagtwedde
Schoolstraat 4
9541 CK Vlagtwedde
Telefoon 0599 - 312220

Geldautomaten

Rabobank
Wilhelminastraat 4
9541 AP Vlagtwedde
Telefoon 0599 - 636363

Benzinepompen

AmiGo Vlagtwedde
Weenderstraat 132
9541 AJ Vlagtwedde
Telefoon 0575 - 517957

Bushaltes

Marke, vlagtwedde
www.9292ov.nl
Telefoon 0900 - 9292
(€ 0,70 p/m, max. € 14,-)

Treinstation

Station Winschoten
Stationsweg 22
9671 AN Winschoten

Taxi

De Grooth vervoer BV
Industrieweg 15
9672 AP Winschoten
Telefoon 0591 - 454444

VVV

Toerist info Westerwolde
Dr. P. Rinsemastraat 7B
9541 AL Vlagtwedde.

Supermarkten

Aldi
Wilhelminastraat 25
9541 AM Vlagtwedde.

Jumbo

Dr. P. Rinsemastraat
9541 AL Vlagtwedde.
Telefoon 0599 - 313646

Kerkdiensten

Hervormde Kerk Vlagtwedde
Kerkstraat 1
9541 CD Vlagtwedde.
Elke zondag kerkdienst tussen
09.00 en 11.00 uur.







Legenda

FACILITEITEN

- Receptie
- Zwembad
- Fietsverhuur
- Snackbar
- Wasserette
- Speeltuin
- Milieuplein
- Tennis
- Midgetgolf
- Golf
- Slagboom
- Bootverhuur
- Jeu de Boules
- Restaurant
- Parkeergelegenheid
- Haven met aanlegsteiger en boothelling
- Vislunder bij bungalow
- Aanlegsteiger bij bungalow
- Comfort 4
- Standaard 6
- Comfort 6
- Comfort 7
- Comfort 8
- Comfort 9
- Comfort 12
- Comfort Plus 12
- Comfort 14
- Wellness 6
- Wellness 9
- Wellness 12
- Wellness 16
- Kinderbungalow 6
- Mindervalide bungalow 6

Plattegrond Vakantiepark Emslandermeer

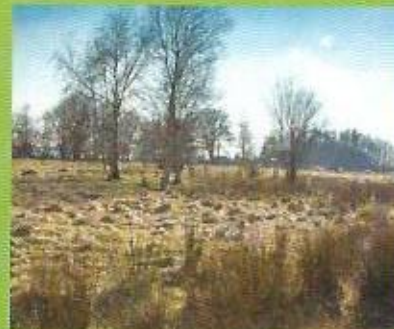
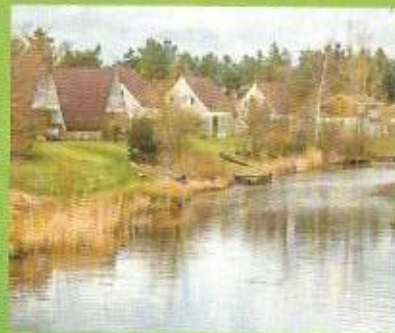

Niets hoeft, alles mag! U hoeft niet persé actief bezig te zijn.
Genieten van de ongerepte natuur en de rust is soms meer dan voldoende.





Bijboek artikelen/extra diensten

Overdekt zwembad & kinderbad

Bij aankomst heeft u toegangskarten gekregen voor het zwembad. Hiermee heeft u tijdens de openingstijden onbeperkt toegang tot het zwembad. In de omkleedruimtes bevinden zich opbergkluisjes welke u tegen betaling van € 0,20 kunt gebruiken. Wij raden u aan om uw kleding en waardevolle spullen hierin op te bergen. Ook zijn er sauna's en zonnebanken aanwezig, welke u tegen betaling kunt gebruiken.



Broodjesservice

Iedere dag verse broodjes voor het ontbijt. Heerlijk toch! Bij aankomst heeft u een broodjesformulier ontvangen. Dit formulier kunt u invullen en inleveren bij de gastenservice. Wij verzoeken u uw bestelling minimaal één dag van te voren door te geven.

Wasserette

Op ons park is een wasserette. Deze vindt u aan de buitenzijde van het hoofdgebouw. Munten voor gebruik van de wasmachine en de droger zijn te koop bij de gastenservice. Wassen € 5,00 per wasbeurt (+/- 60 min). De kosten voor een droogmunt zijn € 3,50.

Openingstijden

Maandag	10.00 - 20.30 uur
Dinsdag	10.00 - 20.30 uur
Woensdag	10.00 - 20.30 uur
Donderdag	10.00 - 20.30 uur
Vrijdag	10.00 - 20.30 uur
Zaterdag	11.00 - 17.00 uur
Zondag	10.00 - 17.00 uur
Buiten vakantieperiode Noord Nederland:	
Maandag	10.00 - 16.00 en 19.00 - 20.30 uur
Dinsdag	10.00 - 16.15 en 19.15 - 20.30 uur
Woensdag	10.00 - 20.30 uur
Donderdag	10.00 - 16.00 en 19.00 - 20.30 uur
Vrijdag	10.00 - 13.00 en 18.15 - 20.30 uur
Zaterdag	11.00 - 17.00 uur
Zondag	10.00 - 17.00 uur

Verhuurproducten/extra verkoopproducten

Boten(verhuur)

Heeft u uw eigen boot meegenomen? U kunt prachtige vaartochten maken en zo vanaf het water de omgeving verkennen. Een aantal bungalows gelegen aan het kanaal zijn voorzien van een aanlegsteiger. U kunt deze met voorkeur reserveren. Ook is het mogelijk uw boot aan te leggen in de haven bij het hoofdgebouw. Graag zetten we wat wetenswaardigheden en regels voor u op een rij:

- > Gemotoriseerde bootjes zijn alleen toegestaan in het kanaal.
- > Het kanaal rondom het park is een openbare vaarweg, waar gemotoriseerde pleziervaart door heen vaart.
- > Op alle vaarwegen van het park geldt een maximum snelheid van 9 km/u.
- > Bestuurders van vaartuigen dienen ten allen tijden daartoe bevoegd te zijn.
- > Het is verboden om met olie, brandstof of afvalwater de zwemplassen en het kanaal te vervuilen.
- > Aanwezigheid van eventuele vervuiling, dode vissen of watervogels verzoeken wij u zo snel mogelijk aan ons door te geven.

- > U kunt in het binnenmeer varen met roeiboten of kano's.
- > Tijdens de zomerperiode zijn er roeiboten, kano's en SUPs te huur.

Kano's en roeiboten

Dagdeel	€ 15,-
Dag	€ 25,-
Weekend	€ 55,-

SUPs - stand up paddling

60 minuten	€ 5,00
240 minuten	€ 10,00
Per dag	€ 20,00



Nieuw in de verhuur!

Hanzeschouw 500

De Hanzeschouw 500 is een aluminium boot die is afgeleid van het model van de Friese schouw. De Hanzeschouw is met zijn lengte van 5 meter een mooie ruime boot en biedt plaats aan 6 tot 8 personen. De boot wordt aangedreven door een 4 PK Yamaha 4-takt motor. De bediening vindt plaats via de gashendel. Voor afvaart ontvangt u een korte instructie over de werking van de boot en de motor.

De boot is ook voor minder ervaren watersporters heel goed te bevaaren, u hoeft ook niet in het bezit te zijn van een vaarbewijs.



De Hanzeschouw is te huur voor de volgende prijzen:

Dagdeel € 55,-
Dag..... € 85,-
Weekend € 195,-

Prijzen voor midweek of week op aanvraag. Prijzen zijn exclusief brandstof. Verhuur dagdelen alleen buiten de vakantie periodes.

Whaly 210 roeiboot

De Whaly is een polyethyleen roeiboot, met zijn 2 meter 10 lengte biedt hij ruimte aan 2 volwassenen of 3 kinderen. De Whaly wordt alleen aangeboden als roeiboot, en is daardoor voornamelijk geschikt voor gebruik in het binnenmeer.

De Whaly 210 is te huur voor de volgende prijzen:

Dagdeel € 15,-
Dag..... € 25,-
Weekend € 55,-

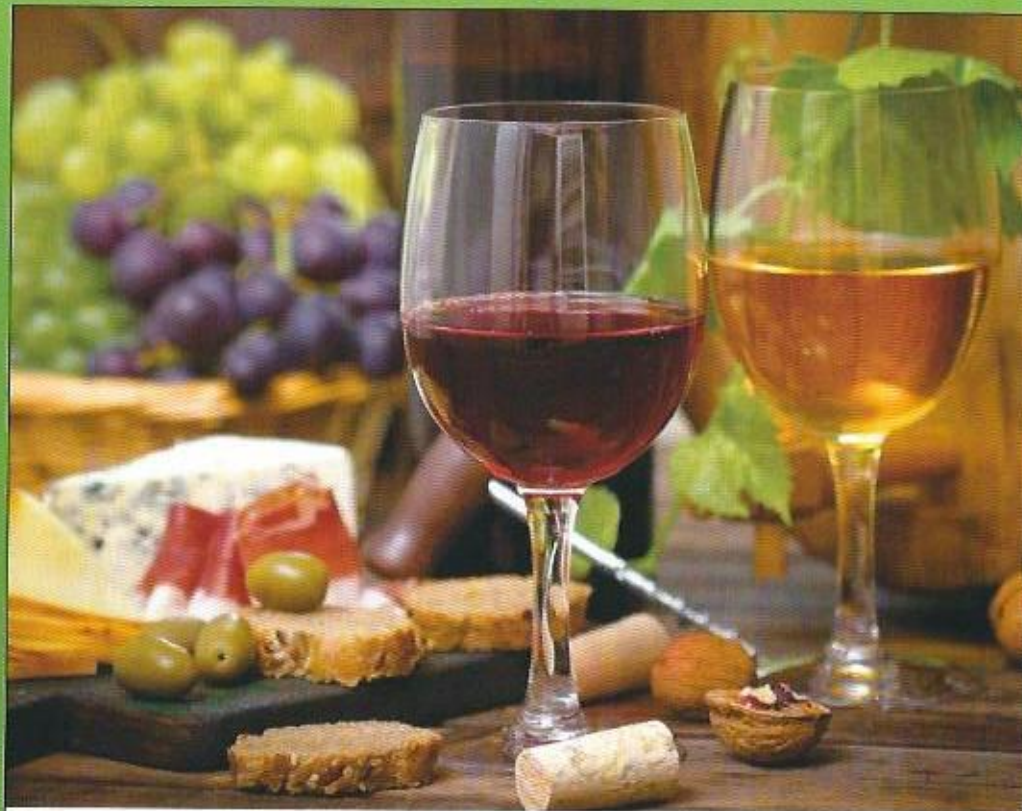

Zin in een glas wijn tijdens uw vakantie?

Van wit tot rood, van zoet tot droog, en allemaal betaalbaar!

De wijnen van Mas Gusó zijn zeker de moeite waard!

Verkrijgbaar bij de gastenservice en via www.vinoonline.nl.

Bezorgen is mogelijk door het hele land!

*Probeer ook onze cava collectie.
Een mousserende wijn die op dezelfde
wijze als champagne gemaakt wordt,
met heerlijke lichte bubbels.*

 **VinoOnline.nl**

Hoofdweg 186, Siddeburen. T. 0598-430510 E. vinoonline.nl@gmail.com



Vakantiepark Emslandemeer
verhuurt stadsfietsen, kinderfietsen,
e-bikes en mountainbikes.
Ook voor groepen. Reserveren gewenst.



Fietsverhuur

U kunt u fietsen huren via de gastenservice van het park. Wij beschikken over dames-, heren- en kinderfietsen. Als u de omgeving van het park wilt verkennen, kunt u bij de gastenservice diverse fietskaarten- en routes verkrijgen. Voor elektrische fietsen en de tandem dient u vooraf te reserveren.

Dames/heren per stuk(24 uur) € 8,50
Kinderfietsen(24 uur) € 7,50

Haven

Er is een haven aanwezig waar u uw boot kunt aanleggen. Vanaf deze haven zijn alle Groningse wateren te bevaren. Of het nu met een boot of kano is, vanuit de haven gaat u uren vaarplezier tegemoet. Bruggen en sluisen geen probleem. Tegen betaling van een borg haalt u een sleutel bij de gastenservice.

Tennisbaan

Onze tennisbaan is voor iedereen toegankelijk. De benodigdheden kunt u tegen betaling afhalen bij de gastenservice.

Huur tennisbaan

60 minuten € 10,00
Tennisracket per stuk 60 min. € 1,50
Tennisballen per stuk 60 min. € 1,50

Midgetgolf

Onze midgetgolfbaan is voor iedereen toegankelijk. De benodigdheden kunt u tegen betaling afhalen bij Restaurant Greens.

5 holes oefenbaan

Geen GVB maar toch golfen? Dat kan... wilt u voor een dag in de voetsporen treden van een echte golfer, probeer dan onze 5-holes oefenbaan.

Dagkaart

Kind	€ 7,50
Volwassene	€ 10,00
10 rittenkaart	€ 90,00
Golfclubs huren (5 stuks)	€ 10,00
Borgsom clubs	€ 25,00



Vissen

Indien u aan het viswater verblijft is (karper)vissen vanuit uw tuin mogelijk. Voor het vissen heeft u een VISpas van het park nodig, welke u bij de gastenservice kunt kopen. Per bungalow zijn er maximaal 4 hengels toegestaan. Het vissen op Vakantiepark Emslandemeer geschiedt geheel op eigen risico. De directie wijst elke verantwoordelijkheid af in het geval van een ongeluk, diefstal, brand en andere voorvallen.

VISpas

Per persoon per dag € 6,00

(Karper) visshop

Koop uw (karper)visspullen bij onze gastenservicebalie en vang de mooiste vissen op het park.



Barbeque

Barbecuepakket

Dit pakket wordt compleet bezorgd aan uw accommodatie, inclusief servies en barbecue. Het gebruikte servies wordt voor u opgehaald. Ieder pakket is inclusief diverse salades, sauzen, stokbrood en kruidenboter. *Bestelling minimaal 2 personen.*



Gourmetpakket

Dit pakket is inclusief vlees, diverse sauzen en salades, stokbrood en kruidenboter. Het wordt compleet bezorgd (en opgehaald) aan uw accommodatie, inclusief gourmetstel of elektrische bakplaat. *Bestelling minimaal 2 personen.*

Let op: minimaal 1 dag van tevoren bestellen.



Vertrekprocedure

Vertrek-/schoonmaakprocedure

Wij verzoeken u de bungalowsleutel op uw vertrekdag voor 10.00 uur bij de af te geven. Mocht u vertrekken buiten de openingstijden van de gastenservice, dan kunt u de sleutel deponeren in de zilverkleurige brievenbus, aan de buitenzijde van de gastenservice

Wij vragen u vriendelijk om voor vertrek al het gebruikte glaswerk, serviesgoed, bestek en keukeninventaris schoon terug te plaatsen in de daarvoor bestemde kastruimtes. Indien u meerdere bungalows heeft gehuurd vragen wij u om de inventaris in de juiste bungalow terug te plaatsen. Mocht uw bungalow beschikken over een vaatwasser dan dient u deze voor vertrek uit te ruimen en schoon op te leveren, dit geldt ook voor de (combi)magnetron en/of oven.

Denkt u aan het volgende bij vertrek:

- Bungalow veegschoon achterlaten,
- Graag de bedden afhalen en het beddengoed in de slopen in de hal van de bungalow achter te laten (moltons hoeven er niet afgehaald te worden).

- Gehuurde keuken- en/of bedlinnen in de hal achterlaten.
- Koelkast leeg-, en schoonmaken en op stand 1 laten staan.
- Huisvuil in de daarvoor bestemde afvalcontainers te deponeren (op het milieuplein bij hoofdgebouw).
- Verwarming laag zetten op 13 graden.
- Deuren en ramen afsluiten.
- De parasol kunt u terugzetten in de berging.
- Televisie volledig uitzetten.

Bij het niet (juist) uitvoeren van bovengenoemde punten kunnen wij ertoe beslissen een extra bedrag in rekening te brengen.

- Verwijderen afval € 8,50
- Uitrusten vaatwasser € 8,50
- Afhalen beddengoed € 4,00
- Waskosten set moltons, beschermhoezen en slopen € 12,50

Tevens hebben wij een enquêteformulier voor u. Wij verzoeken u vriendelijk deze in te vullen en samen met uw sleutels bij vertrek in te leveren bij onze gastenservice.

Comfort check out

Na uw vertrek:

- Ruimen wij de vaatwasser uit.
- Halen wij het beddengoed eraf.

Per accommodatie € 15,00

Voor meer informatie en boeken kunt u terecht bij de gastenservice.

Late check out

Heerlijk uitslapen? Rustig aan de auto weer inpakken of juist nog even genieten op het vakantiepark? Met de Late Check-Out kunt u tot 12.00 uur gebruik maken van uw accommodatie.

Per accommodatie € 15,00

Voor meer informatie en boeken kunt u terecht bij de gastenservice.

Afval

Bij het hoofdgebouw vindt u een perscontainer voor huishoudelijk afval, papier- en glascontainers. Het scheiden van dit afval wordt zeer op prijs gesteld. Plaats u alstublieft geen afval op uw terras of langs de weg.



Deel uw ervaring!

We hopen dat u heeft genoten van het park, de bungalow, onze gastvrijheid en de mooie omgeving! Er wordt door ons veel waarde gehecht aan uw ervaringen op ons park! Bij aankomst heeft u van ons een Zoover formulier gekregen, welke u kunt invullen en afgeven bij de Gastenservice. Wij plaatsen deze voor u online, zodat u alleen nog de bevestigingsmail akkoord dient te geven voor uw beoordeling.

Blijf ons volgen...

Bent u helemaal enthousiast over ons park en wilt u niets missen? Volg ons dan op Facebook. We hebben regelmatig leuke acties en aanbiedingen. Mis het niet!

De smaak te pakken?

Kunt u niet wachten tot u weer naar het park mag? Boek direct aan onze gastenservicebalie, telefonisch, per mail of via WhatsApp (06 16066160)! We zien u graag weer terug op ons vakantiepark.



www.facebook.com/parc.emslandermeer/



Ontdek het prachtige Westerwolde!

Er zijn veel mogelijkheden om het mooie Westerwolde te ontdekken. Te voet of op de fiets. Veel prachtige wandelroutes zijn door paaltjes aangegeven. Fietsend door de talloze velden met afwisselende landschappen is een unieke belevenis.



Vakantiepark Emslandermeer
Laan van Westerwolde 15,
9541 ZA Vlagtwedde/Vlagtwedde
Telefoon: (0599) 313444
WhatsApp: 06 160 66 160
Email: info@emslandermeer.nl
Website: www.emslandermeer.nl
www.facebook.com/parc.emslandermeer/

Beleef de Gastvrijheid
Recrea Support



De ultieme manier om bijzondere natuurgebieden te ontdekken en te genieten van het prachtige landschap met historische dorpen en indrukwekkende boerderijen. Verruil het stadsgedruis voor het rustige buitenleven. 2200 hectare bos en natuurgebied met heidevelden, vennen, moerassen en prachtige flora en fauna. Beleef de gastvrijheid!

